Martellato



DECOCP02

Air Brush and Mini Compressor
Aerografo e Mini Compressore - Aérographe et mini-compresseur
Aerógrafo y Mini Compresor - Airbrush und Mini-Kompressor

Hand book of use and maintenance - Manuale d'uso e manutenzione
Notice technique - Manual de uso y mantenimiento - Wartungs und gebrauchsanleitung

mod. DECOCP02

SOMMAIRE

1.0	DESCRIPTION DU PRODUIT
2.0	CONSIGNES DE SÉCURITÉ
3.0	CARACTÉRISTIQUES TECHNIQUES
4.0	STRUCTURE ET PRINCIPES DE FONCTIONNEMENT
5.0	CONFORMITÉ ET MARQUAGE DES PRODUITS
6.0	CHAMPS ET LIMITES D'UTILISATION
7.0	MODE D'EMPLOI
8.0	NETTOYAGE
9.0	EMBALLAGE, STOCKAGE ET TRANSPORT
10.0	DÉMANTÈLEMENT

1.0 DESCRIPTION DU PRODUIT

Le kit mini-compresseur et stylo aérographe est idéal pour la réalisation de petites décorations. L'absence d'huile de lubrification permet d'utiliser le produit dans l'industrie alimentaire.

Mod.	Puissance
DECOCP02	12 V

Installation

1. Après avoir déballé le compresseur, vérifier attentivement qu'il n'a pas été endommagé pendant le transport
2. Installer le compresseur sur une surface plane dans une pièce sèche, de taille adéquate et bien ventilée, où la température n'augmente pas de plus de 35 degrés Celsius (94 degrés Fahrenheit).
3. S'assurer que la ligne électrique est adaptée à l'appareil (voir l'étiquette des données), qu'elle est protégée et qu'elle dispose d'une ligne de mise à la terre.
4. Fournir le matériel d'emballage conformément aux réglementations du pays ou de l'état dans lequel le compresseur est installé.

2.0 CONSIGNES DE SÉCURITÉ

Avant d'utiliser l'appareil DECOCP02, l'utilisateur doit lire attentivement les instructions d'utilisation, en particulier les parties mises en évidence par des symboles :

	Informations à lire absolument

	Attention

'appareil ne doit être utilisé que dans le but pour lequel il a été expressément conçu. Toute autre utilisation doit être considérée comme non conforme et donc dangereuse. Martellato n'est pas responsable des dommages résultant d'une utilisation impropre, incorrecte ou irresponsable et/ou de réparations effectuées par du personnel non qualifié.

	L'appareil présente principalement un risque électrique, en raison de l'utilisation d'un courant électrique de 110-240 V/ 50-60 Hz.

1. Ne pas manipuler de fluides autres que l'air.
2. Ne pas utiliser le compresseur dans des atmosphères explosives, par exemple en présence de liquides, de gaz ou de poussières inflammables.
3. Veiller toujours à ce que l'appareil soit déconnecté de l'alimentation électrique avant d'effectuer toute opération d'entretien, de maintenance ou de nettoyage.
4. Ne pas exposer l'appareil à la pluie ou à l'humidité.
5. Ne pas laisser les enfants et autres personnes non formées utiliser ou jouer avec le compresseur.
6. Ne pas laisser le compresseur sans surveillance lorsqu'il est en marche.

L'utilisateur doit sélectionner le débit et la pression d'air adaptés au travail à effectuer.
Avant de brancher le compresseur, vérifier que la tension est adaptée aux caractéristiques électriques du moteur.
Respecter les consignes de sécurité locales en matière d'alimentation électrique. Brancher l'appareil sur des prises de courant reliées à la terre.
Ne pas laisser l'appareil exposé à la poussière, aux acides, aux vapeurs, aux gaz inflammables ou explosifs ou aux intempéries (pluie, soleil, brouillard, neige).
Le compresseur doit être utilisé dans un environnement approprié (bien ventilé avec une température comprise entre +5 °C et +35 °C).
Ne pas utiliser l'appareil pieds nus ou avec des mains ou des pieds mouillés.
Ne pas laisser les enfants utiliser l'appareil : risque de décharges électriques.
Ne pas ouvrir ni manipuler les pièces du compresseur. Contacter un centre de service agréé.

Précautions contre les risques électriques

	Vérifier chaque jour que : - le câble de raccordement électrique est en bon état et que son isolation n'est pas endommagée - l'enveloppe extérieure isolante n'est pas endommagée mécaniquement ou thermiquement.

Pour les réparations ou le remplacement des pièces, contacter le service après-vente de Martellato srl

3.0 CARACTÉRISTIQUES TECHNIQUES

	DECOCP02
Type	Mini-compresseur
Dimensions [cm]	11 x 10 x 6
Tension nominale [VAC]	Entrée AC100~240 V 50/60 Hz 0,6 A Sortie DC12 V 2 A
Volume air [l/min]	10
Connecteur	1/8 BSP (compatible 1/4 NPT)
Plage de réglage de la pression	**0-1,7 BAR**
Poids [kg]	0,5
Cordon électrique	Europlug AC transformer
Puissance	12 V
Bruit [dB]	55~60

4.0 STRUCTURE ET PRINCIPES DE FONCTIONNEMENT

1. LUMIÈRE LED
2. ON/OFF
3. SUPPORT
4. SORTIE AIR
5. VANNE DE RÉGULATION

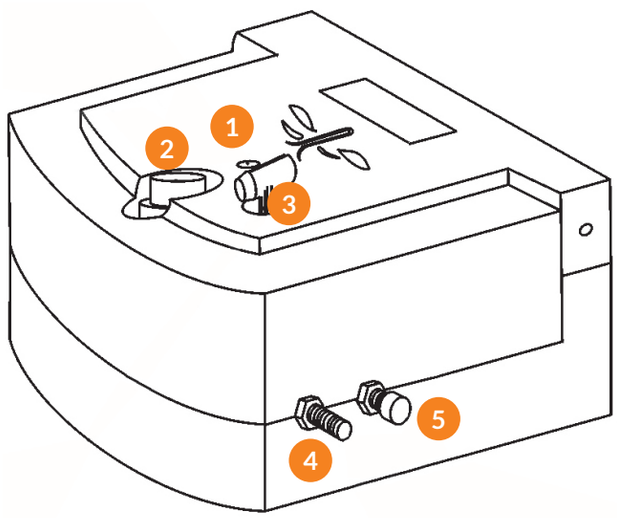

5.0 CONFORMITÉ ET MARQUAGE DES PRODUITS

AIRBRUSH COMPRESSOR Mod. **DECOCP02**
INPUT 12V DC, 0.8AMP - PRESSURE: 25PSI
AIR OUTPUT PER MIN: 10L/MIN
PROTECTED WORLDWIDE PATENT - MADE IN CHINA

LOSS OF WARRANTY IF DISASSEMBLY
OR USE WITH NON ORIGINAL AIRBRUSH

CE RoHS **BATCH N° 202402**

Prodotto importato da / Goods imported by
Martellato srl - via Rovigo, 1/B Vigonza (PD) Italia - martellato@martellato.com

La plaque décrite ci-dessus doit être conservée intacte pour la sécurité du produit. Si elle est détériorée ou illisible, contacter Martellato pour la réintégrer. Une copie de la déclaration de conformité CE est jointe à ce manuel.

6.0 CHAMPS ET LIMITES D'UTILISATION

l'appareil est mis sur le marché exclusivement pour l'atomisation de colorants alimentaires.

Alimentation électrique	220-240 V/50 Hz, 110-120V/60 Hz, 220V/60 Hz
Température ambiante durant le fonctionnement	de 5 à 35 °C
Température ambiante hors service	de -5 °C à 40 °C
Caractéristiques du personnel préposé	générique
Niveau bruit	max 60 dB

7.0 MODE D'EMPLOI

Raccorder le compresseur à l'aérographe au moyen du tuyau fourni ;
Insérer le support de l'aérographe dans le support ;
Brancher le bloc d'alimentation sur le corps du compresseur et l'adaptateur sur une source électrique ;
Appuyer sur le bouton ON/OFF pour allumer/éteindre le compresseur ;
Régler la pression de fonctionnement à l'aide de la soupape Min 0 / Max 1,7 BAR

Le compresseur doit être stocké dans un endroit sec et propre ;
Température de stockage entre 0 et 40 °C.
Tenir à l'écart des sources de chaleur ;
Tenir hors de portée des enfants ;
Ne pas laisser en marche plus de 30 minutes sans le tuyau et l'aérographe ;
Placer le stylo aérographe dans son support lorsqu'il n'est pas utilisé.

8.0 NETTOYAGE

⚠	**Avant de nettoyer l'appareil, procéder dans l'ordre suivant :** 1. Éteindre l'appareil à l'aide de l'interrupteur principal, 2. Débrancher la fiche d'alimentation de la prise de courant. S'assurer qu'il n'y a pas de pièces encore chaudes, dans le cas contraire il faudra les laisser refroidir.

Nettoyer l'aérographe après chaque utilisation.

9.0 EMBALLAGE, STOCKAGE ET TRANSPORT

l'appareil est livré dans un emballage composé de :

- boîte en carton
- mode d'emploi

Conditions de stockage

Dans son emballage complet, DECOCP02 peut être stocké dans :
- un endroit sec
- à des températures comprises entre -5° et 40 °C.

10.0 DÉMANTÈLEMENT

DECOCP02 relève de la directive européenne 2012/19/UE et est donc marqué du symbole :



Il doit être éliminé conformément aux réglementations spécifiques pour les <gros appareils ménagers> et les <petits appareils ménagers>.

Se renseigner auprès des autorités compétentes.

CERTIFICAT DE CONFORMITÉ CE

Produit importé par Martellato Srl - Via Rovigo, 1/B
35010 Vigonza PD - Italie

Déclare que les produits :
DECOCP02

Aérographe et mini-compresseur– 1,7 BAR

sont conformes aux directives européennes suivantes :

Directive Basse Tension 2014/30/UE
et aux normes harmonisées :

EN 55014-1:2017+A11:2020
EN 55014-2:2015
EN IEC 61000-3-2:2019
EN 61000-3-3:2013+A1:2019

Il est également déclaré que l'équipement est conforme à la directive européenne RoHS 2011/65/UE

Vigonza, 08/05/2021

DPLDECOCP02 202403

LIBRETTO: Carta
BOOKLET: Paper

Raccolta differenziata: Verifica le disposizioni del tuo comune.
Recycling: Check the directions of your municipality.

SAVE THE ORIGINAL PACKAGING IN THE EVENT OF TRANSPORT.
CONSERVARE L'IMBALLO ORIGINALE PER UTILIZZARLO NEL CASO DI TRASPORTO.
CONSERVER L'EMBALLAGE D'ORIGINE POUR L'UTILISER EN CAS DE TRANSPORT.
CONSERVE EL EMBALAJE ORIGINAL PARA UTILIZARLO EN CASO DE TRANSPORTE.
BEWAHREN SIE DIE ORIGINALVERPACKUNG FÜR DEN FALL EINES TRANSPORTS AUF.

Requirements and precautions to read and comply before usage.
Store with care and keep the manual available.

Prescrizioni e precauzioni da leggere e rispettare prima dell'uso.
Conservare con cura e tenere a disposizione il presente manuale.

Consignes et précautions à lire et à respecter avant l'utilisation.
Conserver soigneusement ce manuel et le garder à portée de main.

Prescripciones y precauciones que deben leerse y observarse antes del uso.
Conserve con cuidado y tenga a disposición el presente manual.

Vorschriften und Vorsichtsmaßnahmen müssen vor der Verwendung gelesen und beachtet werden.
Bewahren Sie dieses Handbuch sorgfältig auf und halten Sie es stets bereit.

Martellato

Prodotto importato da / Goods imported by:
Martellato srl - via Rovigo, 1/B - 35010 - Vigonza (PD) Italy
tel. +39 0497800155 - martellato@martellato.com - www.martellato.com