Martellato



DECOCP02

Air Brush and Mini Compressor
Aerografo e Mini Compressore - Aérographe et mini-compresseur
Aerógrafo y Mini Compresor - Airbrush und Mini-Kompressor

Hand book of use and maintenance - Manuale d'uso e manutenzione
Notice technique - Manual de uso y mantenimiento - Wartungs und gebrauchsanleitung

mod. DECOCP02

ÍNDICE

1.0	DESCRIPCIÓN DEL PRODUCTO
2.0	ADVERTENCIAS PARA LA SEGURIDAD
3.0	CARACTERÍSTICAS TÉCNICAS
4.0	ESTRUCTURA Y PRINCIPIOS OPERATIVOS
5.0	CONFORMIDAD Y MARCADO DEL PRODUCTO
6.0	CAMPOS Y LÍMITES DE EMPLEO
7.0	MODO DE EMPLEO
8.0	LIMPIEZA
9.0	EMBALAJE, ALMACENAMIENTO Y TRANSPORTE
10.0	DESARTICULACIÓN / ELIMINACIÓN

1.0 DESCRIPCIÓN DEL PRODUCTO

El kit mini-compresor y rotulador aerógrafo es ideal para la producción de pequeñas decoraciones. La ausencia de aceite de lubricación hace que el producto sea adecuado para su uso en el campo alimentario.

Mod.	Potencia
DECOCP02	12V

Instalación

1. Después de retirar el compresor de la confección, compruebe cuidadosamente si ha sufrido algún daño durante el envío
2. Instale el compresor sobre una superficie plana en una habitación seca de tamaño adecuado con una buena ventilación, donde la temperatura no supere más de 35 grados centígrados (94 grados Farenheits)
3. Asegúrese de que la línea eléctrica sea adecuada para el aparato (consulte la etiqueta de los datos), que está protegida y que dispone de línea de tierra.
4. Disponga el material de embalaje de conformidad con la normativa del país o estado donde se instale el compresor.

2.0 ADVERTENCIAS PARA LA SEGURIDAD

Antes de utilizar el DECOCP02, el usuario debe leer atentamente las instrucciones de uso, en particular las partes resaltadas con símbolos:

	Información que debe leerse

	Atención

l aparato deberá destinarse exclusivamente para el fin para el que ha sido expresamente concebido. Cualquier otro uso se considera inadecuado y, por lo tanto, peligroso. Martellato no se considerará responsable de los daños derivados de un uso inadecuado, erróneo o irresponsable y/o de reparaciones efectuadas por personal no cualificado.

	El equipo presenta principalmente riesgo de tipo eléctrico debido al uso de corriente eléctrica de 110-240V/ 50-60Hz.

1. No trate otros fluidos distintos al aire.
2. No utilice el compresor en atmósferas explosivas, por ejemplo, en presencia de líquidos inflamables, gas o polvo.
3. Asegúrese siempre de que la unidad está desconectada de la línea eléctrica antes de realizar cualquier intervención de revisión, mantenimiento o limpieza
4. No exponga el aparato a lluvia o a humedad.
5. No permita que niños y otras personas no formadas usen o jueguen con el compresor.
6. No deje el compresor desatendido mientras esté en funcionamiento.

El usuario debe seleccionar la salida de aire correcta y la presión adecuadas para el trabajo que se debe realizar.
Antes de conectar el compresor, compruebe que voltaje sea adecuado para las características eléctricas del motor.
Siga las indicaciones de seguridad locales sobre alimentación eléctrica. Conéctelo a tomas con toma de tierra.
No deje el equipo expuesto al polvo, ácidos, vapores, gases inflamables o explosivos, ni a agentes atmosféricos (lluvia, sol, niebla, nieve).
El compresor debe utilizarse en ambientes adecuados (bien ventilados y con una temperatura entre +5°C y +35°C)
No utilice el equipo descalzo o con las manos o los pies mojados.
No permita el uso del equipo a niños para evitar descargas eléctricas.
No abra ni desajuste ninguna pieza del compresor. Póngase en contacto con un centro de asistencia autorizado.

Precauciones por el riesgo eléctrico

	Compruebe diariamente que: - el cable de conexión eléctrica esté en buen estado y no presente daños en el aislamiento - la envoltura externa aislante no presente daños de origen mecánico o térmico

Para intervenciones de reparación o sustitución de piezas, póngase en contacto con

3.0 CARACTERÍSTICAS TÉCNICAS

	DECOCP02
Tipo	Mini compresor
Dimensiones [cm]	11 x 10 x 6
Tensión nominal [VAC]	Input AC100~240V 50/60Hz 0,6A Output DC12V 2A
Volumen aire [l/min]	10
Conector	1/8 BSP (compatible 1/4 NPT)
Gama regulación presión	**0-1,7 BAR**
Peso [kg]	0.5
Cable eléctrico	Europlug AC transformer
Potencia	12V
Ruido [dB]	55~60

4.0 ESTRUCTURA Y PRINCIPIOS OPERATIVOS

1. LUZ LED
2. ON/OFF
3. SOPORTE
4. SALIDA AIRE
5. VÁLVULA DE REGULACIÓN

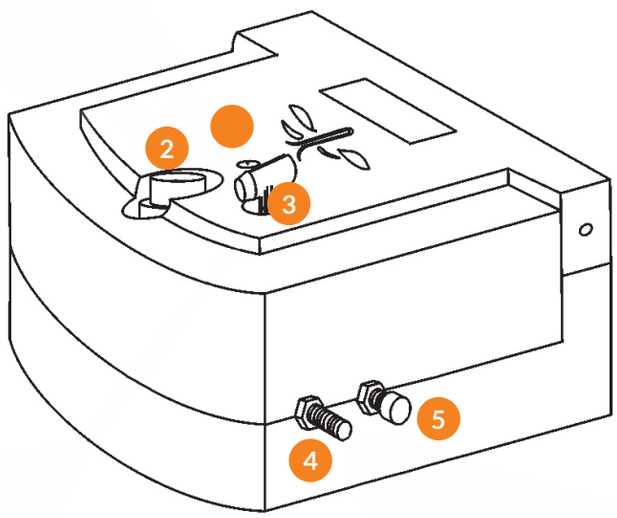

5.0 CONFORMIDAD Y MARCADO DEL PRODUCTO

AIRBRUSH COMPRESSOR Mod. **DECOCP02**
INPUT 12V DC, 0.8AMP - PRESSURE: 25PSI
AIR OUTPUT PER MIN: 10L/MIN
PROTECTED WORLDWIDE PATENT - MADE IN CHINA

LOSS OF WARRANTY IF DISASSEMBLY
OR USE WITH NON ORIGINAL AIRBRUSH

CE RoHS **BATCH N° 202402**

Prodotto importato da / Goods imported by
Martellato srl - via Rovigo, 1/B Vigonza (PD) Italia - martellato@martellato.com

La placa descrita anteriormente debe mantenerse intacta para la seguridad del producto. En el caso de que esté deteriorada o ilegible, póngase en contacto con Martellato para que la vuelva a colocar. Se adjunta al presente manual una copia de la Declaración de Conformidad CE

6.0 CAMPO Y LÍMITES DE EMPLEO

El equipo se comercializa exclusivamente para la atomización del colorante alimentario.

Alimentación eléctrica	220-240 V/50Hz, 110-120V/60Hz, 220V/60Hz
Temperatura ambiente en ejercicio	de 5 a 35°C
Temperatura ambiente fuera de servicio	de -5°C a 40 °C
Características del personal encargado	genérico
Nivel de ruido	máx 60 dB

7.0 MODO DE EMPLEO

Conecte el compresor al rotulador aerógrafo mediante la manguera suministrada;
Inserte en la sede correspondiente el soporte del aerógrafo;
Conecte el alimentador al cuerpo del compresor y el adaptador a una fuente eléctrica;
Pulse la tecla ON/OFF para encender/apagar el compresor;
Regule la presión de uso a través de la válvula Mín 0 / Máx 1,7 BAR

El compresor debe almacenarse en un lugar seco y limpio;
Temperatura de almacenamiento comprendida entre 0-40° C.
Mantenga alejado de fuentes de calor;
Mantenga fuera del alcance de los niños;
No dejar en funcionamiento más de 30 minutos sin la manguera y el aerógrafo;
Coloque el rotulador aerógrafo en la sede correspondiente cuando no esté en uso.

8.0 LIMPIEZA

⚠	**Antes de limpiar el equipo, siga este orden:** 1. Apague el equipo mediante el interruptor principal, 2. Desenchufe la clavija de alimentación de la toma. Asegúrese de que no haya piezas aún calientes, de lo contrario deje que se enfríen.

Limpie el aerógrafo después de cada uso.

9.0 EMBALAJE, ALMACENAMIENTO Y TRANSPORTE

el equipo se suministra con un embalaje constituido por:
- caja de cartón
- folleto de instrucciones de uso

Condiciones de almacenamiento
En su embalaje completo, DECOCP02 puede almacenarse en:
- un lugar seco
- temperaturas comprendidas entre -5° y 40 °C.

10.0 DESARTICULACIÓN / ELIMINACIÓN

DECOCP02 se encuentra entre los productos de la Directiva Europea 2012/19/UE y, por lo tanto, marcado con el símbolo:



Debe eliminarse según las disposiciones específicas relativas a las clases <grandes electrodomésticos> y <pequeños electrodomésticos>.

Por lo tanto, obtenga toda la información del de las autoridades competentes.

DECLARACIÓN DE CONFORMIDAD CE

Producto importado por Martellato Srl - Via Rovigo, 1/B
35010 Vigonza PD - Italia

Declara que los productos:
DECOCP02

Aerógrafo y mini compresor– 1,7 BAR
cumplen con las siguientes directivas europeas:
Directiva de Baja Tensión 2014/30/UE
y normas armonizadas:
EN 55014-1:2017+A11:2020 EN 55014-2:2015 EN IEC 61000-3-2:2019 EN 61000-3-3:2013+A1:2019
También se declara que el equipo cumple con la Directiva RoHS europea 2011/65/UE

Vigonza, 08/05/2021

CE-KONFORMITÄTSERKLÄRUNG

Produkt importiert von Martellato Srl - Via Rovigo, 1/B - 35010 Vigonza PD - Italien
Erklärt, dass die Produkte:
DECOCP02
Airbrush und Mini-Kompressor– 1,7 BAR
den folgenden europäischen Richtlinien entsprechen:
Niederspannungsrichtlinie 2014/30/EU
und harmonisierten Normen:
EN 55014-1:2017+A11:2020 EN 55014-2:2015 EN IEC 61000-3-2:2019 EN 61000-3-3:2013+A1:2019
Es wird auch erklärt, dass die Geräte der europäischen RoHS-Richtlinie 2011/65/EU entsprechen

Vigonza, 08/05/2021

DPLDECOCP02 202403

LIBRETTO: Carta
BOOKLET: Paper

Raccolta differenziata: Verifica le disposizioni del tuo comune.
Recycling: Check the directions of your municipality.

SAVE THE ORIGINAL PACKAGING IN THE EVENT OF TRANSPORT.
CONSERVARE L'IMBALLO ORIGINALE PER UTILIZZARLO NEL CASO DI TRASPORTO.
CONSERVER L'EMBALLAGE D'ORIGINE POUR L'UTILISER EN CAS DE TRANSPORT.
CONSERVE EL EMBALAJE ORIGINAL PARA UTILIZARLO EN CASO DE TRANSPORTE.
BEWAHREN SIE DIE ORIGINALVERPACKUNG FÜR DEN FALL EINES TRANSPORTS AUF.

Requirements and precautions to read and comply before usage.
Store with care and keep the manual available.

Prescrizioni e precauzioni da leggere e rispettare prima dell'uso.
Conservare con cura e tenere a disposizione il presente manuale.

Consignes et précautions à lire et à respecter avant l'utilisation.
Conserver soigneusement ce manuel et le garder à portée de main.

Prescripciones y precauciones que deben leerse y observarse antes del uso.
Conserve con cuidado y tenga a disposición el presente manual.

Vorschriften und Vorsichtsmaßnahmen müssen vor der Verwendung gelesen und beachtet werden.
Bewahren Sie dieses Handbuch sorgfältig auf und halten Sie es stets bereit.

Martellato

Prodotto importato da / Goods imported by:
Martellato srl - via Rovigo, 1/B - 35010 - Vigonza (PD) Italy
tel. +39 0497800155 - martellato@martellato.com - www.martellato.com